

INGENIERIA O R A
INGENIERO CIVIL ELECTRICISTA

OSVALDO REINOSO ALARCON
LICENCIA S.E.C. N° 5.790.094-6 CLASE : A

TABLA DE VALORES

LUGAR: AVENIDA JOHON MACNAB N° 3250 - SECTOR FUNDO EL VENADO - COMUNA: SAN PEDRO DE LA PAZ	
PROYECTO: "REGULARIZACION CONJUNTO RESIDENCIAL CONDOMINIO VENADO ORIENTE 1"	
FECHA: ABRIL, 15 DE 2011	
SOLICITADO POR: JUAN AYALA Y COMPAÑIA LTDA. - REF.: SR. MANUEL MORENO GATICA - COORDINADOR PROYECTO	
CLIMA: BUEN TIEMPO - DESPEJADO	TIPO DEL SUELO: NORMAL PROPIO DEL SECTOR ARCILLOSO - SEMI VEGETAL

METODO DE SCHLUMBERGER

N° DE MEDIDAS	MN (m)	L (m)	R (Ohm)	RO (Ohm - m)
1	1	1,0	41,00	97
2	1	1,5	18,30	115
3	1	2,0	10,46	123
4	1	2,5	6,98	132
5	1	3,0	4,73	130
6	1	3,5	3,46	130
7	1	4,0	2,64	131
8	1	5,0	1,64	128
9	1	6,0	1,00	112
10	1	7,0	0,73	112
11	1	8,0	0,55	110
12	1	9,0	0,43	109
13	1	10,0	0,38	119
14	1	12,0	0,18	81
15	1	14,0	0,15	92
16	1	16,0	0,07	56
17	1	18,0	0,07	71
18	1	20,0	0,11	138
19	1	22,0	0,09	137
20	1	25,0	0,05	98
21	1	28,0	0,03	74

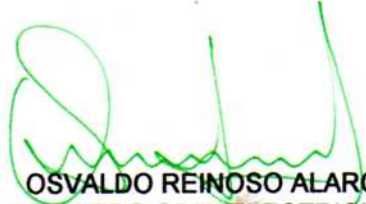
OSVALDO REINOSO ALARCON
INGENIERO CIVIL ELECTRICISTA
LICENCIA S.E.C. 5.790.094-6 - "A"

INGENIERIA ORA
INGENIERO CIVIL ELECTRICISTA

OSVALDO REINOSO ALARCON
LICENCIA S.E.C. Nº 5.790.094-6 CLASE: A

CURVAS : DE CAMPO - PATRON

LUGAR: AVENIDA JOHN MACIAS Nº 3250 - SECTOR: FUNDO EL VEHADO - COMUNA: ST. PEDRO DE LA PAZ.
PROYECTO: "REGULACION CONJUNTO RESIDENCIAL CONDOMINIO VEHADO ORIENTE I".
FECHA: ABRIL 15 DE 2011.
SOLICITADO POR: JUAN AYALA Y COMPAÑIA LTDA. - TEF.: ST. MANUEL MORENO G. - COORD. PROYECTO.
TERRENO ESTRATIFICADO: **TRES CAPAS** CURVA: **K-6-15** COTAS: **1-2,5-0,4**

46 7400

K&E LOGARITHMIC 3 X 3 CYCLES
KEUFFEL & ESSER CO. MADE IN U.S.A.

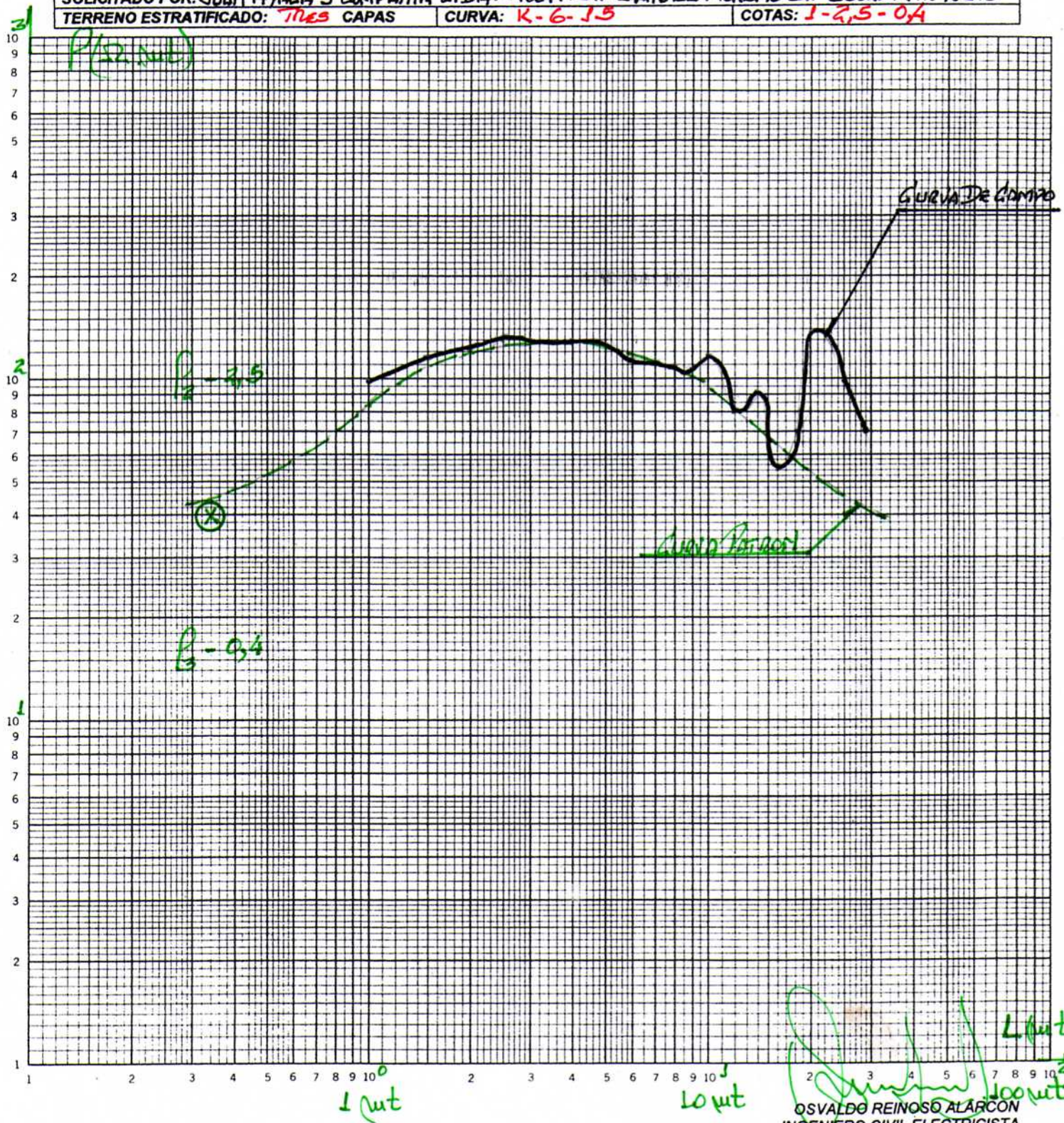

OSVALDO REINOSO ALARCON
INGENIERO CIVIL ELECTRICISTA

ASESORIAS Y PROYECTOS ELECTRICOS -
AMERICA DEL SUR Nº 250 - PARQUE LAS AMERICAS

ESTUDIOS DE MALLAS DE TIERRA
FONO: 041/2943419 - 09/8882766 - HUALPEN